

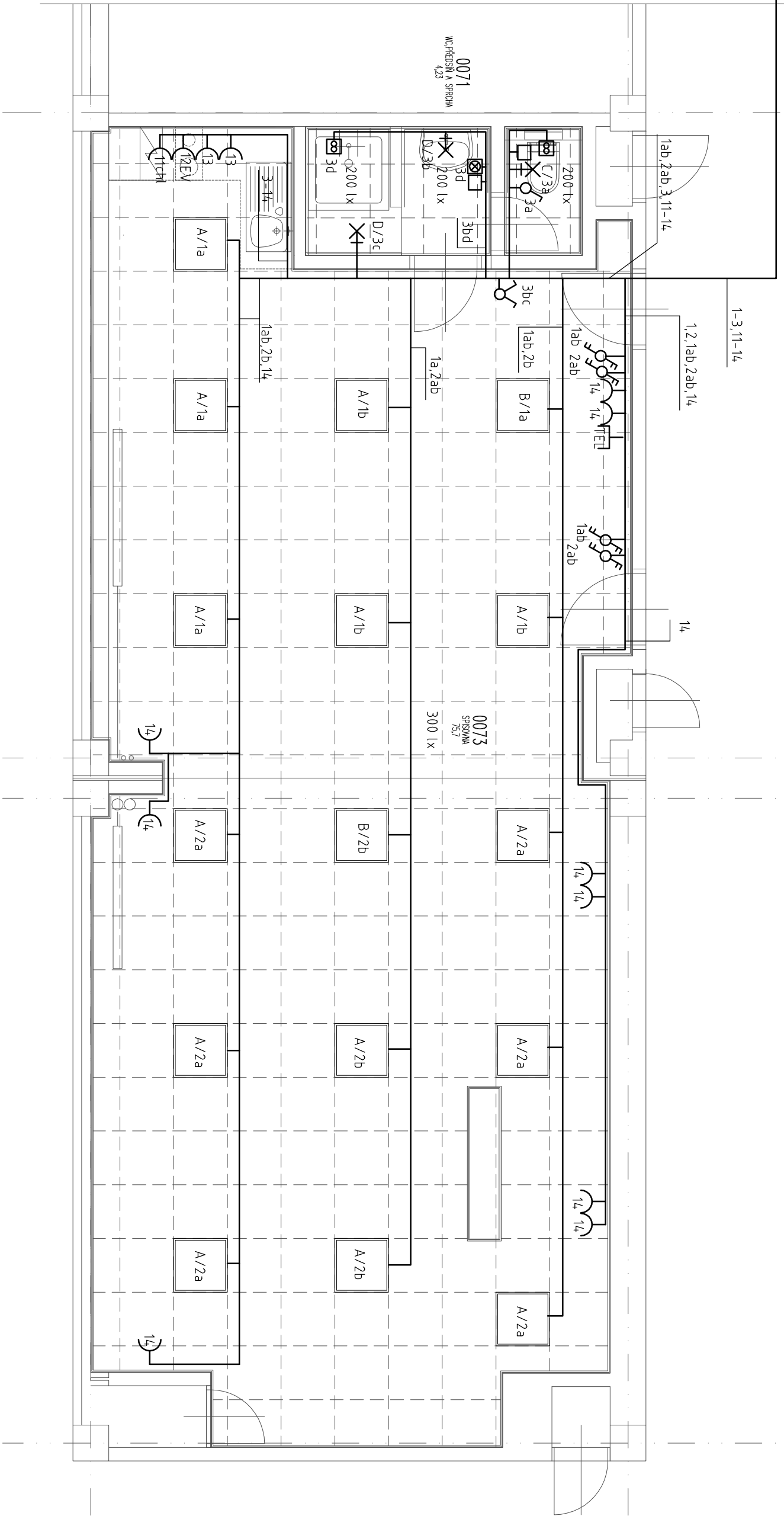









R II-01-1
NA CHODBĚ



VÝZNAM ZNAČEK

-  JEDNOPÓLOVÝ VYPÍNAČ
-  STŘÍDAVÝ PŘEPÍNAČ DVOUJITÝ
-  SÉRIOVÝ PŘEPÍNAČ
-  TLAČÍTKOVÝ OVLADAČ
-  ZÁSUVKA POD OMÍTKU
-  ZÁSUVKA POD OMÍTKU DVOUJITÁ
-  VENTILÁTOROVÉ RELÉ
-  SVÍTIDLO NÁSTĚNNÉ
-  VENTILÁTOR

ISTALACE KABELY CYKY NAD PODHLEDEM NA PANELU V LHD LŠTÁCH.

PŘÍVODY KE SPÍNAČŮM A ZÁSUVKÁM A PO STĚNÁCH

V MÍSTNOSTECH 0071 POD OMÍTKOU.

PRŮŘEZY KABELŮ: OBVOD. Č. 1-3-Jx1,5 mm²,pro řadu se svítidly "B" J3-5x1,5 mm²

OBVOD. Č. 11-14, 3Jx2,5 mm²

SVÍTIDLA V PODHLEDU, V MÍSTOSTECH 0071 NA STĚNÁCH.

A/1a TYP SVÍTIDLA/ ČÍSLO OBVODU, PŘÍSLUŠNÝ SPÍNAČ

A - ZÁŘÍVKOVÉ SVÍTIDLO ČEPELÍK ZC 4,18/1 IP 20

B - DITO S NOUZOVÝM MODULEM

C - OSMONT AURA 2 IN-12D52/042 1x72 W HALOGEN

C - OSMONT AURA 2 IN-12D52/042 1x26 W IP 43

NAPĚŤOVÁ SOUSTAVA 1 NPE STR. 50 Hz 400 V
OCHRABNA SAMOČINNÝM ODPOJENÍM OD ZDROJE TN-S.

STAVBA : REKONSTRUKCE PODHLEDŮ CHODEB V POLIKLINICE PROSEK		PARÉ	
PROSTORY: 1PP - MÍSTNOSTI č. 0071 A 0073 SPISOVNA LOVOSICKÁ 440/40, PRAHA 9 190 00		ing. arch. JIŘÍ DVOŘÁK AUTORIZOVANÝ ARCHITEKT Wuchterlova 1609/8 160 00 Praha 6 tel./fax: 02/242424033 ICO: 13790633 DIČ: 006-490526162	
NAVRHL :	F. BOUMA	HIP :	Ing arch J Dvořák
INVESTOR :	POLIKLINIKA PROSEK LOVOSICKÁ 440/40, PRAHA 9 190 00	VYPRACOVAL :	F. BOUMA
MÍSTO STAVBY :	POLIKLINIKA PROSEK,	STUPĚŇ :	REAL. DOKUMENTACE
MĚSTSKÝ ÚŘAD :	PRAHA 9	MĚŘÍTKO :	1:50
OBJEKT :	3. ETAPA – 1PP MÍSTNOSTI č. 0071 A 0073 - SPISOVNA	ZAK. ČÍSLO :	28.2013
PROFESÍ :	D1.4.d silnoproudá elektrotechnika		
OBSAH :	Spisovna elektrická instalace		ČÍSLO VÝKRESU : 2